2018年度　愛知県社会保険労務士会連続講演会

第三回

「働き方改革とAIの普及」
で仕事や生活はこう変わる！
－産業革命に匹敵する激動の環境の中、私たちの仕事はどうなっていくのか

日時　2018年7月4日（水）
10時50分～12時20分

会場　名城大学天白キャンパス
共通講義棟北N-101

講師　大津　章敬

お問い合わせ先
名城大学経営学部事務室
052-838-2051

〔講師プロフィール〕
大津章敬（社会保険労務士）
社会保険労務士法人
名南経営 代表社員
愛知県社会保険労務士会
名古屋西支部所属

これまでも様々な技術革新によって、我々の生活はどんどん便利になり、また仕事も徐々に変化してきました。しかし、これからはその勢いが急速に増していき、多くの仕事は人から離れていくことが予想されています。今回の授業では、いま働く現場でなにが起こっていて、それが今後どうなっていくのか。今後の社会においてどのような人材と仕事が求められるのかについてお話したいと思います。今後のキャリア選択、就活の参考にもなる話ですので、多くのみなさんの受講をお待ちしています。

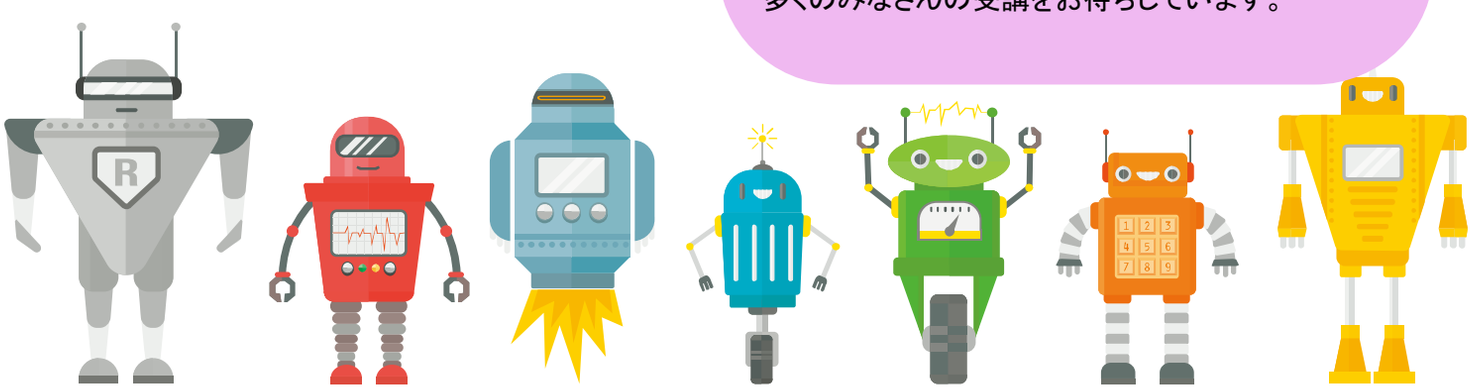

2018年度　愛知県社会保険労務士会連続講演会

第三回

「10～20年後には、日本の労働人口の約49％が、技術的には人工知能やロボット等により代替できるようになる可能性が高い」

このようなレポートが、2015年12月にある研究機関から発表され、社会に衝撃を与えました。これまでも様々な技術確認によって、我々の生活はどんどん便利になり、また仕事も徐々に変化してきました。しかし、これからはその勢いが急速に増していき、多くの仕事は人から離れていくことが予想されています。具体例で言えば、常に就職人気ランキング上位に入るメガバンクでは、今後、AIやロボットの導入により多くの事務作業を自動化することによって、3行合計で3万人を超える人員削減を実施することを発表するなど、従来の仕事のあり方が大きく変わろうとしています。

更には政府により協力に進められている働き方改革は、これまでの社員と会社のあり方を見直していきます。

こうした環境変化の影響をもっとも受けるのがこれから社会に出て行こうとする学生のみなさんです。今回の授業では、いま働く現場でなにが起こっていて、それが今後どうなっていくのか。今後の社会においてどのような人材と仕事が求められるのかについてお話したいと思います。今後のキャリア選択、就活の参考にもなる話ですので、多くのみなさんの受講をお待ちしています。

「働き方改革とAIの普及」で仕事や生活はこう変わる！

産業革命に匹敵する激動の環境の中、私たちの仕事はどうなっていくのか

日時　2018年7月4日（水）
10時50分～12時20分

会場　名城大学天白キャンパス
共通講義棟北N-101

講師　大津　章敬

お問い合わせ先
名城大学経営学部事務室
052-838-2051

[講師プロフィール]
大津章敬（社会保険労務士）
社会保険労務士法人名南経営 代表社員
愛知県社会保険労務士会名古屋西支部所属
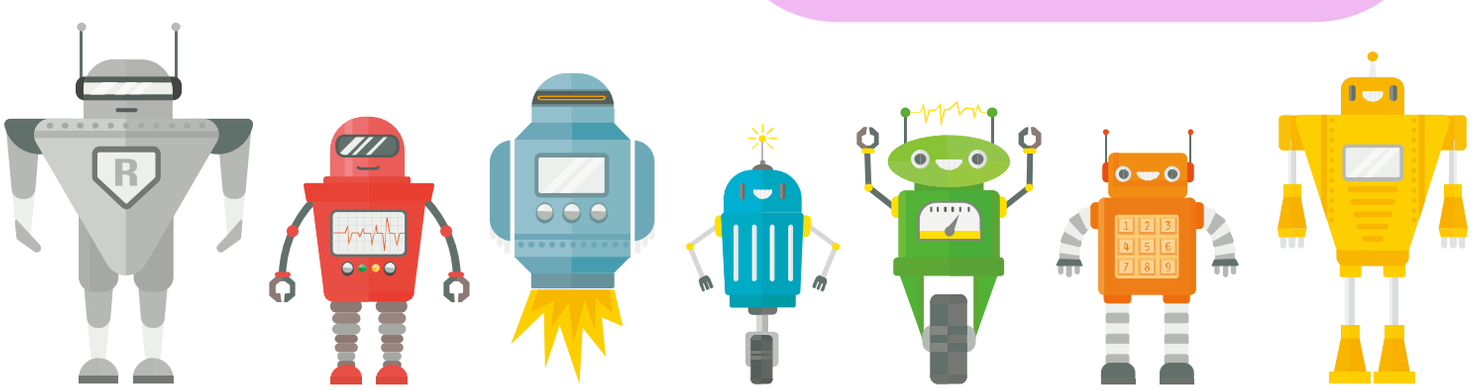
名古屋市出身。大学在学中の平成4年に社会保険労務士資格を取得。新卒で名南経営に入社し、24年間、社会保険労務士として、企業の人事制度構築や各種ワークルール整備の支援を行っている。実務以外にも年間100本近い講演を全国各地で行っており、また「中小企業の「人事評価・賃金制度」つくり方・見直し方」(日本実業出版社)など17冊の著書を持つ。