

# នីតិវិធីដែលចាំបាច់នៅពេលទទួលប្រាក់ប្រាក់ឈ្នួលតាម "ប្រព័ន្ធខីជិថល"

សម្រាប់កម្មករនិយោជិត

តាមរយៈច្បាប់ស្តីពីស្តង់ដារការងារ ប្រាក់ឈ្នួលជាគោលការណ៍ត្រូវទូទាត់ដោយសាច់ប្រាក់ ប៉ុន្តែក្នុងករណីមានការយល់ព្រមពី កម្មករនិយោជិត ការទូទាត់ប្រាក់ឈ្នួលដោយការវេចចូលគណនីធនាគារជាដើមត្រូវបានអនុញ្ញាត។ ដើម្បីឆ្លើយតបនឹងតម្រូវការ នៃការកើនឡើងនូវការទូទាត់ដោយគ្មានសាច់ប្រាក់និងការផ្តល់ជម្រើសច្រើននូវនីតិវិធីផ្សេងៗទៀត ក្នុងករណីមានការយល់ព្រម ពីកម្មករនិយោជិត ការទូទាត់ប្រាក់ឈ្នួល(ការទូទាត់ប្រាក់ឈ្នួលតាមប្រព័ន្ធខីជិថល)ទៅកាន់គណនីរបស់ភ្នាក់ងារផ្ទេរប្រាក់ (ដូចជា ●●Pay ជាដើម) ដែលបានកំណត់ដោយរដ្ឋមន្ត្រីក្រសួងសុខាភិបាលការងារ និងសុខុមាលភាពក៏បានអនុញ្ញាតផងដែរ។



សម្រាប់ព័ត៌មានលម្អិតទាក់ទងនឹងប្រព័ន្ធទូទាត់ប្រាក់ឈ្នួលតាមប្រព័ន្ធខីជិថល និងភ្នាក់ងារផ្ទេរប្រាក់ដែលកំណត់ដោយរដ្ឋមន្ត្រីក្រសួងសុខាភិបាលការងារ និងសុខុមាលភាព(ភ្នាក់ងារផ្ទេរប្រាក់ដែលបានកំណត់)សូម ចូលទៅកាន់គេហទំព័ររបស់ក្រសួងសុខាភិបាលការងារ និងសុខុមាលភាព "ឯកសារព័ត៌មាន" "បញ្ជីភ្នាក់ងារផ្ទេរប្រាក់ដែលបានកំណត់" ល



គេហទំព័ររបស់ក្រសួងសុខាភិបាលការងារ និងសុខុមាលភាព

## 1 ចំពោះការទទួលប្រាក់ឈ្នួលដោយការទូទាត់តាមប្រព័ន្ធខីជិថល

- ★ នៅក្នុងខិតប័ណ្ណនេះ សម្រាប់អ្នកដែលមានបំណងចង់ទូទាត់ប្រាក់ឈ្នួលតាមប្រព័ន្ធខីជិថល យើងបាន ចងក្រងព័ត៌មានខ្លឹមសារដើម្បីអាចឆ្លើយតបនឹងតម្រូវការ និងចង់អោយអ្នកទាំងអស់គ្នាដែលជាកម្ម ករនិយោជិតយល់ដឹង។
  - ចំពោះការទទួលប្រាក់ឈ្នួលដោយការទូទាត់តាមប្រព័ន្ធខីជិថល ត្រូវបានសន្និដ្ឋានថា ក្រុមហ៊ុនដែលអ្នក ធ្វើការ បានធ្វើកិច្ចព្រមព្រៀងការងារ ទាក់ទងនឹង ការទូទាត់ប្រាក់ឈ្នួលតាមប្រព័ន្ធខីជិថល ។ លើសពី នេះ ក្នុងកិច្ចព្រមព្រៀងការងារ ភ្នាក់ងារផ្ទេរប្រាក់ដែលអាចប្រើបានគឺត្រូវបានកំណត់ដោយក្រុមហ៊ុនដែល អ្នកធ្វើការ។
- ※ ចំពោះកិច្ចព្រមព្រៀងការងារ ករណីមានសហជីពដែលរៀបចំដោយកម្មករនិយោជិតភាគច្រើន គឺសហជីពនោះជាអ្នកកំណត់, ប្រសិនបើមិនមានសហ ជីពរៀបចំដោយកម្មករនិយោជិតភាគច្រើននោះទេ នឹងត្រូវបានកំណត់ដោយអ្នកកំណត់អោយកម្មករនិយោជិតភាគច្រើន និងនិយោជក ។



សម្រាប់អ្នកដែលកំពុងធ្វើការនៅក្រុមហ៊ុនដែលមិនបានណែនាំពីការទូទាត់ប្រាក់ ឈ្នួលតាមប្រព័ន្ធខីជិថល ករណីអ្នកចង់ទទួលប្រាក់ឈ្នួលដោយការទូទាត់ប្រាក់ឈ្នួល តាមប្រព័ន្ធខីជិថលឬក្នុងករណីអ្នកចង់ប្រើប្រាស់ភ្នាក់ងារផ្ទេរប្រាក់ដែលមិនរាប់បញ្ចូល ក្នុងកិច្ចព្រមព្រៀងការងារ សូមប្រឹក្សាយោបល់ជាមួយក្រុមហ៊ុនឬសហជីពរបស់អ្នក

### ⚠ ប្រការប្រុងប្រយ័ត្ន

- មិនមានការបង្ខំអោយមានការទូទាត់ប្រាក់ឈ្នួលតាមប្រព័ន្ធខីជិថលនោះទេ។ លើសពីនេះ ប្រសិនបើ កម្មករនិយោជិតមិនមានបំណងប្រើប្រាស់នោះទេ គាត់ក៏អាចទទួលបានប្រាក់ឈ្នួលតាមរយៈគណនី ធនាគារបានដូចធម្មតា។
- កម្មករនិយោជិតក៏អាចទទួលបានប្រាក់ឈ្នួលមួយផ្នែកតាមការទូទាត់តាមប្រព័ន្ធខីជិថល ហើយផ្នែក ដែលនៅសល់ក៏អាចទទួលបានប្រាក់ឈ្នួលតាមរយៈគណនីធនាគារបានដូចធម្មតាផងដែរ។ ទោះបីដ ៏បានជ្រើសរើសការទូទាត់ប្រាក់ឈ្នួលតាមប្រព័ន្ធខីជិថលក៏ដោយ បន្ទាប់ពីនោះអ្នកក៏អាចផ្លាស់ប្តូរវិធី សាស្ត្រនៃការទទួលប្រាក់ឈ្នួលតាមគណនីធនាគារជាដើម បានផងដែរ។

# លំដាប់លំដោយនីតិវិធីចាំបាច់

● ក្នុងករណីដែលមានបំណងចង់ទទួលប្រាក់ឈ្នួលដោយការទូទាត់តាមប្រព័ន្ធឌីជីថល នីតិវិធីដែលចាំបាច់មានដូចខាងក្រោម

- ① ការពិនិត្យមើលខ្លឹមសារសេវាកម្មនៃភ្នាក់ងារផ្ទេរប្រាក់ដែលបានកំណត់នីមួយៗ
- ② ការយល់ព្រមជាលក្ខណៈបុគ្គលទៅកាន់និយោជក។
- ③ ការដាក់ពាក្យស្នើរសុំទៅកាន់ភ្នាក់ងារផ្ទេរប្រាក់ដែលបានកំណត់

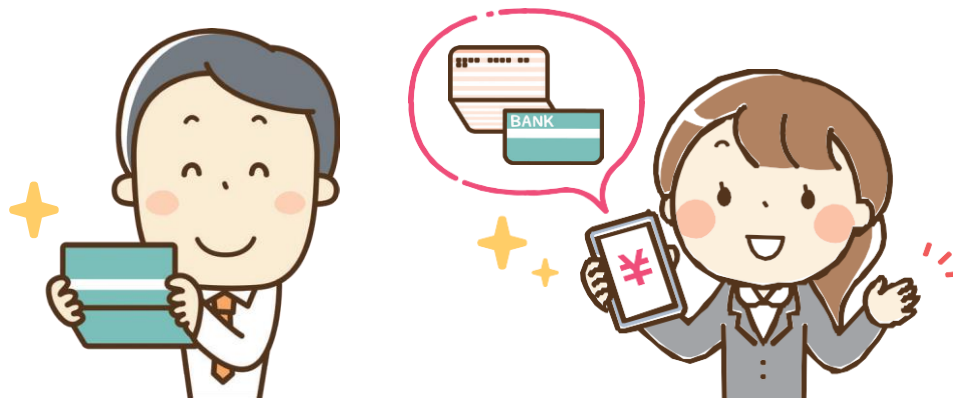

## 1 ការពិនិត្យមើលខ្លឹមសារសេវាកម្មនៃភ្នាក់ងារផ្ទេរប្រាក់ដែលបានកំណត់នីមួយៗ

● ក្នុងចំណោមភ្នាក់ងារផ្ទេរប្រាក់ដែលបានកំណត់ដោយកិច្ចព្រមព្រៀងការងារ សូមពិចារណាថា តើអ្នកនឹងប្រើប្រាស់ភ្នាក់ងារផ្ទេរប្រាក់មួយណា។ ដោយសារតែខ្លឹមសារនៃសេវាកម្មខុសគ្នាអាស្រ័យលើភ្នាក់ងារផ្ទេរប្រាក់ដែលបានកំណត់ ដូច្នេះពេលពិចារណាសូមពិនិត្យមើលព័ត៌មានលំអិតនៅគេហទំព័រភ្នាក់ងារផ្ទេរប្រាក់ដែលបានកំណត់នីមួយៗ។ល។ លើសពីនេះទៅទៀត អ្នកក៏អាចជ្រើសរើសភ្នាក់ងារផ្ទេរប្រាក់ដែលបានកំណត់ចំនួនច្រើនផងដែរ។

### ចំណុចដែលត្រូវពិចារណាលើភ្នាក់ងារផ្ទេរប្រាក់ដែលបានកំណត់

- **មានកំណត់ចំនួនទឹកប្រាក់អតិបរមាដែលអាចទទួលក្នុងគណនីធនាគារដែលទទួលប្រាក់ឈ្នួល(គណនី) ចំនួនទឹកប្រាក់អតិបរមាដែលអាចទទួល** គឺខុសគ្នាទៅតាមភ្នាក់ងារផ្ទេរប្រាក់ដែលបានកំណត់។ក្នុងករណីលើសពីចំនួនទឹកប្រាក់អតិបរមាដែលអាចទទួល ចំនួនទឹកប្រាក់ដែលលើសនោះនឹងដកដោយស្វ័យប្រវត្តិទៅកាន់គណនីសន្សំធនាគារដែលអ្នកបានកំណត់(គណនីជំនួសដែលបានកំណត់)។ ក្នុងករណីនេះថ្លៃសេវាដែលដកដោយស្វ័យប្រវត្តិទៅកាន់គណនីជំនួសដែលបានកំណត់ អាចជាបន្តករបស់ កម្មករនិយោជិត។
- **ពិនិត្យមើលថ្លៃសេវានិងវិធីសាស្ត្រសម្រាប់ដកសាច់ប្រាក់ពីសមតុល្យគណនី(ការដកប្រាក់)** អ្នកក៏អាចដកសាច់ប្រាក់(ដកប្រាក់)ពីសមតុល្យគណនីដោយដកប្រាក់នៅម៉ាស៊ីនATMឬគណនីធនាគារជាដើមបានផងដែរ អ្នកអាចដកប្រាក់ពីគណនីរបស់អ្នកយ៉ាងហោច1ដងក្នុងមួយខែដោយមិនគិតថ្លៃសេវា។ សូមបញ្ជាក់ថា គោលដៅដកប្រាក់និងថ្លៃសេវាដែលដកប្រាក់ចាប់ពីលើកទី 2 ទៅគឺខុសគ្នាទៅតាមភ្នាក់ងារផ្ទេរប្រាក់ដែលបានកំណត់។

## 2

### ការយល់ព្រមជាលក្ខណៈបុគ្គលទៅកាន់និយោជក។ល។

● បន្ទាប់ពីទទួលបានការពន្យល់ពីនិយោជក(ឬភ្នាក់ងារផ្ទេរប្រាក់ដែលបានកំណត់)អំពីចំណុចចាំបាច់ទាក់ទងនឹងការទូទាត់ប្រាក់ដោយប្រព័ន្ធឌីជីថលរួចហើយ សូមដាក់ឯកសារព្រមព្រៀងទាក់ទងនឹងការទូទាត់ប្រាក់ដោយប្រព័ន្ធឌីជីថលរបស់អ្នក។ហើយជាមួយគ្នានឹងការយល់ព្រមនេះ អ្នកចាំបាច់ត្រូវប្រាប់នូវចំណុចខាងក្រោមដែលអ្នកបានសម្រេចចិត្តទៅកាន់និយោជក។

- (1) ទំហំនិងបរិមាណប្រាក់ឈ្នួលដែលចង់ទទួលដោយការទូទាត់ឌីជីថល
- (2) ឈ្មោះភ្នាក់ងារផ្ទេរប្រាក់ដែលបានកំណត់(សេវាកម្ម) និងព័ត៌មានគណនីដែលជាគោលដៅទទួលប្រាក់ឈ្នួល  
(ឧ: IDគណនី, ឈ្មោះអ្នកទទួល)
- (3) កាលបរិច្ឆេទដែលមានបំណងចាប់ផ្តើមបង់ប្រាក់
- (4) ព័ត៌មានអំពីគណនីជំនួសដែលបានកំណត់ដូចជាធនាគារជាដើម



គណនីភ្នាក់ងារផ្ទេរប្រាក់ដែលបានកំណត់ គឺមិនមែនសម្រាប់ “ដាក់ប្រាក់”នោះទេ សូមយល់ថាវាប្រើសម្រាប់ទូទាត់និងផ្ញើប្រាក់ ដូច្នេះសូមកំណត់ចំនួនទឹកប្រាក់ដែលអ្នកគិតថានឹងប្រើប្រាស់ជាក់ស្តែងសម្រាប់ការទូទាត់ដោយផ្អែកលើប្រវត្តិនៃការប្រើប្រាស់។

## 3

### ការដាក់ពាក្យស្នើរសុំទៅកាន់ភ្នាក់ងារផ្ទេរប្រាក់ដែលបានកំណត់

● បន្ទាប់ពីមានការយល់ព្រមពីនិយោជក សូមស្នើរការប្រើប្រាស់ការទូទាត់ប្រាក់ឈ្នួលដោយប្រព័ន្ធឌីជីថល ដោយកម្មវិធីរបស់ភ្នាក់ងារផ្ទេរប្រាក់ដែលបានកំណត់។ បន្ទាប់ពីដាក់ពាក្យស្នើរការប្រើប្រាស់ទៅកាន់ភ្នាក់ងារផ្ទេរប្រាក់ដែលបានកំណត់រួច អាចនឹងតម្រូវអោយអ្នកចាំបាច់ផ្តល់ដំណឹងទៅកាន់និយោជក។



ដើម្បីអាចទទួលបាននូវការទូទាត់សងភ្លាមៗនៃសមតុល្យគណនីរបស់អ្នក ក្នុងករណីដែលភ្នាក់ងារផ្ទេរប្រាក់ដែលបានកំណត់បានក្ស័យធនជាដើម នៅក្នុងនីតិវិធីដាក់ពាក្យស្នើរ ការប្រើប្រាស់ត្រូវធ្វើកិច្ចសន្យាធានាដោយអ្នកទាំងអស់គ្នាដែលជាកម្មករនិយោជិតជាមួយនឹងស្ថាប័នធានា។

### នីតិវិធីខាងលើបានបញ្ចប់

### សូមពិនិត្យមើលខ្លឹមសារនៅទំព័របន្ទាប់ផងដែរ

នីតិវិធីដែលចាំបាច់អាចមានភាពខុសគ្នាអាស្រ័យលើភ្នាក់ងារផ្ទេរប្រាក់ដែលបានកំណត់។សម្រាប់ព័ត៌មានលម្អិតសូមពិនិត្យមើលគេហទំព័រនៃភ្នាក់ងារផ្ទេរប្រាក់ដែលបានកំណត់នីមួយៗ។

2

**ព័ត៌មានគណនីជំនួសដែលបានកំណត់ត្រូវស្ថិតក្នុងស្ថានភាពថ្មីបំផុត!**

- សម្រាប់គណនីជំនួសដែលបានកំណត់ ប្រសិនបើសមតុល្យគណនីលើសពីចំនួនអតិបរមាដែលអាចទទួលបាន ចំនួនទឹកប្រាក់ដែលលើសនោះនឹងត្រូវដកដោយស្វ័យប្រវត្តិ ហើយគណនីប្រាក់សន្សំគឺជាគណនីសំខាន់នៅក្នុង ការសងត្រលប់មកវិញនូវសមតុល្យសាច់ប្រាក់ ក្នុងករណីភ្នាក់ងារផ្ទេរប្រាក់ដែលបានកំណត់ក្ស័យធន។ ក្នុងករណី ដែលមានការផ្លាស់ប្តូរឈ្មោះដោយការប្តូរឈ្មោះប្តូរត្រកូលជាដើម ឬប្រសិនបើគណនីសន្សំដែលបានចុះឈ្មោះ លែងមាន

សុពលភាពដោយសារការលុបចោលជាដើម ការដកប្រាក់និងការទូទាត់សងអាចនឹងចំណាយពេលខ្លះ។ ដូច្នោះ សូមពិនិត្យមើលព័ត៌មានគណនីជំនួសដែលបានកំណត់របស់អ្នកអោយបានទៀតទាត់។

- ប្រសិនបើមានការផ្លាស់ប្តូរណាមួយនៃគណនីជំនួសដែលបានកំណត់ សូមផ្តល់ដំណឹងទៅកាន់ភ្នាក់ងារផ្ទេរប្រាក់ ដែលបានកំណត់។

3

**ករណីលប់ប្រើការទូទាត់ប្រាក់ឈ្នួលតាមប្រព័ន្ធខ្ទីរវិទ្យុសម្រាប់ការផ្លាស់ប្តូរប្រលប់ពី ការងារ . . .**

- ក្រៅពីនិយោជក ក៏មានករណីចាំបាច់ត្រូវជូនដំណឹងដល់ភ្នាក់ងារផ្ទេរប្រាក់ដែលបានកំណត់ផងដែរ។
  - ទាក់ទងនឹងកិច្ចសន្យាធានាដែលបានធ្វើជាមួយស្ថាប័នធានាផងដែរអាចនឹងមានការលុបចោល។ សម្រាប់ នីតិវិធីនៃការលុបចោលកិច្ចសន្យាក៏មានករណីចាំបាច់ក្នុងការទាក់ទងឬជូនដំណឹងទៅកាន់ស្ថាប័នធានា ផងដែរ។
- ※សម្រាប់ព័ត៌មានលម្អិតសូមពិនិត្យបញ្ជាក់ជាមួយភ្នាក់ងារផ្ទេរប្រាក់ដែលបានកំណត់។

4

**ប្រសិនបើមានករណីណាមួយកើតឡើង . . .**

■ **ករណីមានប្រតិបត្តិការដែលគ្មានការអនុញ្ញាត(ការដកប្រាក់ដោយមិនដឹង។ល។)**

ប្រសិនបើមានគណនីមិនមានកំហុសទេទឹកប្រាក់ដែលខាតបង់ទាំងអស់នឹងត្រូវផ្តល់ជាសំណង។ ប៉ុន្តែចាំបាច់ ត្រូវផ្តល់ដំណឹងទៅកាន់ភ្នាក់ងារផ្ទេរប្រាក់ដែលបានកំណត់ក្នុងពេលកំណត់(ឧទាហរណ៍: 30 ថ្ងៃបន្ទាប់ពីថ្ងៃដែល បានបាត់បង់)។  
ដូច្នោះ ប្រសិនបើមានប្រតិបត្តិការដែលគ្មានការអនុញ្ញាត សូមសាកសួរទៅកាន់ភ្នាក់ងារផ្ទេរប្រាក់ដែលបានកំណត់ភ្លាមៗ។

■ **ករណីភ្នាក់ងារផ្ទេរប្រាក់ដែលបានកំណត់ក្ស័យធន**

ដោយផ្អែកទៅលើកិច្ចសន្យាធានាដែលបានធ្វើជាមួយស្ថាប័នធានា សមតុល្យគណនីនឹងត្រូវទូទាត់សងត្រលប់ ភ្លាមៗ។ សម្រាប់ការទូទាត់សងត្រលប់វិញ ក្នុងករណីខ្លះចំនួនទឹកប្រាក់ដែលត្រូវសងត្រលប់ត្រូវបានផ្ទេរពីស្ថាប័ នធានាទៅគណនីជំនួសដែលបានកំណត់ ហើយក៏មានករណីខ្លះទៀតត្រូវធ្វើការស្នើរទៅកាន់ស្ថាប័នធានាដោយ ខ្លួនឯងផងដែរ។  
※សម្រាប់ព័ត៌មានលម្អិតសូមពិនិត្យបញ្ជាក់ជាមួយភ្នាក់ងារផ្ទេរប្រាក់ដែលបានកំណត់ឬស្ថាប័នធានា

