

どんなときに使うの？

ライフイベント別

マイナンバーの提供シーン

マイナンバー
PRキャラクター
マイナちゃん



学生

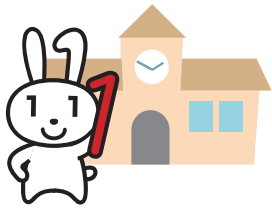

奨学金の申請時に
貸与元の機関へ



アルバイトを
始める時に
バイト先へ



就職



源泉徴収票の作成や
雇用保険などの
手続で勤務先へ



税の確定申告
などの時に
税務署へ



結婚
子育て

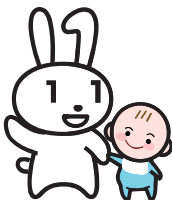

児童手当や出産育児
一時金などの申請時に
市区町村や
健康保険組合へ



資産運用の
手続で銀行や
証券会社へ



退職後



福祉や介護の手続で
市区町村へ



年金給付の
手続に
日本年金機構へ



その他

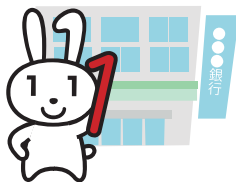

預貯金口座の開設に
銀行や郵便局へ



生命・損害保険、
共済の受取時に
保険会社や組合へ



マイナンバーを提供する際は、本人確認書類をご用意ください。

マイナンバーカード1枚で
番号確認と身元確認が
できます。



マイナンバーカード

または

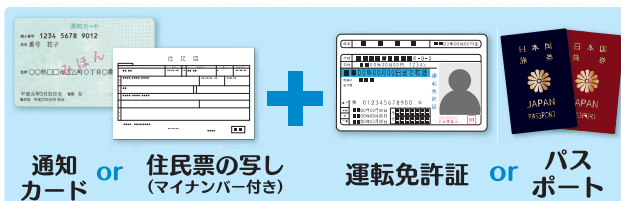

通知カード or 住民票の写し
(マイナンバー付き)

運転免許証 or パスポート